



きょうほく



橋北地区市民センター
TEL 331-3787
FAX 330-0220
HP kyohoku.sakura.ne.jp

橋北地区ホームページ

検索



令和5年1月10日

No. 19



謹んで新春のお喜びを申し上げます。
本年もよろしくお願ひいたします。



橋北地区市民センター職員一同

表彰 おめでとうございます！

令和4年12月14日（水）に、三重県統計功労者表彰式が開催され、長年、統計調査にご従事していただいた方が「三重県知事表彰」を受賞されました。

伊藤 生美さん



クラフトバンド で かごづくり 講座

まちかど保健室も併設
看護師スタッフが
お悩み聞きます

クラフトバンドとは古紙を再生した紙ひものことです。カラーバリエーションが豊富で丈夫なのが魅力です。カラーを組み合わせることでオリジナリティ溢れる作品を作ることができます。クラフトバンドを使って可愛いかごを作ってみませんか！



日時：2月8日（水） 14：00～15：30

場所：橋北地区市民センター 2階 会議室

講師：南中 直美さん

定員：10名

参加費：500円

持ち物：はさみ、木工用ボンド、濡れタオル（手拭き用）

かごの大きさ：幅 23cm
奥行 14cm
高さ 9cm

1月25日（水）より、橋北地区市民センターにて受付を開始します。お電話・窓口にてお申込み下さい。

センターに色見本の写真があります。

ピンク、ライトブルー、ダークブラウン、モスグリーンの4色の中から一つ選び、お申込みの際にお伝えください。

橋北地区市民センター TEL 331-3787

回 覧								



マイナポイント第2弾の対象となる

マイナンバーカードの申請期限が延長されます！

新型コロナウイルス感染状況と、窓口混雑緩和の観点から、安心して皆様にカードを申請していただけるよう、マイナポイント第2弾の対象となるカードの申請期限が令和5年2月末まで延長することになりました。

カード申請期限の延長は、今回が最後となります。なお、ポイント申込期限、カードの新規取得等に対するポイントに係るチャージ・お買い物期限、健康保険証利用申込期限及び公金受取口座登録期限は、感染状況やカードの申請・交付状況等をみて、総務省から改めて公表されます。

カード申請から交付までには一定期間を要します。また、カード申請期限間際は窓口の混雑が想定されますので、お早目のご申請をお願いします。

四日市市では、マイナンバーカードサービスセンター、各地区市民センター（中部をのぞく）、商業施設等で申請サポート事業を実施しています。お気軽にご利用ください！

商業施設等での実施

イオンモール四日市北 【1階専門店通路】 10:00～18:00	令和5年1月 2月	7日(土)・8日(日)・9日(月・祝) 4日(土)・5日(日)
イオンタウン四日市泊 【1階中央イベント広場】 10:00～18:00	令和5年1月 2月	14日(土)・15日(日)・28日(土)・29日(日) 11日(土・祝)・12日(日)・ 23日(木・祝)・25日(土)・26日(日)
イオン四日市尾平店 【1階東側エスカレーター 付近】 10:00～18:00	令和5年1月 2月	21日(土)・22日(日) 18日(土)・19日(日)
アピタ四日市店 【2階休憩スペース(西側 エスカレーター付近)】 10:00～18:00	令和5年1月 2月	5日(木)・6日(金)・12日(木)・13日(金)・ 19日(木)・20日(金)・26日(木)・27日(金) 3日(金)・10日(金)
じばさん2階 【確定申告会場受付付近】 9:30～17:30	令和5年2月	17日(金)・24日(金)

担当：マイナンバーカードサービスセンター TEL 340-8371

橋北地区市民センターに階段昇降機が設置されました

橋北地区市民センターの2階には会議室、調理室、団体事務局があります。

お体の状態などで2階に上がられるのが難しい方にも、階段昇降機をご利用いただくことで無理なく上がっていただけるようになりました。ご利用の際は、センター職員までお声かけください。



～人権擁護委員をご存知ですか？～

人権擁護委員とは法務大臣の委嘱を受けたボランティアの方々に、皆さんのために日々、人権啓発活動や人権相談などに取り組んでいます。本市には18人の委員があり、橋北・海蔵地区からは、

うえの なおこ
上野 尚子 さん にご活躍いただいています。

(任期は令和5年1月1日から3年間)

◆人権についてお困りやお悩みの際は、法務局の人権相談をご利用ください。

みんなの人権110番：0570-003-110



四日市市立橋北こども園 会計年度任用職員(非常用)募集

平素は、こども園の運営に関しましてご理解ご協力いただき、ありがとうございます。さて、四日市市立橋北こども園におきまして、非常用の会計年度任用職員(早朝、夕方のパート)を募集しております。希望される方は、下記までご連絡いただきますよう、よろしくお願い致します。

募集人員	会計年度任用職員(非常用)早朝・夕方パート 3~4名
業務内容	保育補助(保育士資格は必須ではありません)
勤務時間	平日早朝パート… 7:30~9:30 1名 平日夕方パート… 16:00~18:00 2~3名 *希望曜日は応相談
勤務日数	応相談 時給 1,010円(※令和4年4月現在)
勤務場所	四日市市立橋北こども園(四日市市東新町26-32)
応募方法	希望される方は、橋北こども園(新田) ☎331-4049までご連絡ください。



子育てを地域で支えあう

四日市市ファミリー・サポート・センターから

「依頼会員講習会と新規登録会」のお知らせ

ファミリー・サポート・センターの仕組みと趣旨について、また子どもの置かれている状況等を良く理解していただくために、依頼会員向けの講習会を実施しています。

新たに依頼会員として登録される人はもちろん、すでに利用されている人で未受講の人でも受講してください。

日時 令和5年2月18日(土)

13:00~16:00(講習会のみの方は14:40終了)

*講習会終了後、希望される人は依頼会員の登録手続きをいたします。

場所 三浜文化会館 2階 視聴覚室

定員 保育の都合により、20名程度といたします。(先着順に受け付けます)

申込方法 電話にてお申し込みください。

保育 あり/無料(保育対象:満6か月~)※事前にお申し込みください。

申込み・問合せ:四日市市ファミリー・サポート・センター TEL 323-0023
(NPO 法人体験ひろば☆こどもスペース四日市内)

四日市市立あけぼの学園 【作業療法士・相談支援専門員】(パートタイム) 募集

- ◇募集職種 作業療法士・相談支援専門員 各1名
- ◇勤務場所 四日市市立あけぼの学園(下海老町 185-1、四日市消化器病センターから南へ150メートル)
- ◇業務内容 作業療法士: 児童に対する作業療法訓練
相談支援専門員: 児童発達支援の福祉サービスを利用するための利用計画案の作成
- ◇資格 作業療法士: 要 相談支援専門員: 要
- ◇年齢 不問
- ◇勤務日 週5日程度(応相談)
- ◇勤務時間 8:30~17:15(1時間の休憩時間含む)
- ◇時間給 1,300円(通勤距離が片道2km以上の場合、通勤費を別途支給)
- ◇申込み 応募を希望される方は、あけぼの学園(TEL 325-4121)に電話のうえ、履歴書と資格証明書のコピーを提出してください。書類選考のうえ、面接を実施します。



ご不明な点がございましたら、お気軽にお問い合わせください。

浜田小学校・羽津小学校・四郷小学校・桜台小学校・楠小学校
給食パートを募集(3月上旬からの勤務です)

- ◇募集職種: 小学校給食調理員(給食パート) 各1名
- ◇業務内容: 給食調理、運搬、後片付け、調理場清掃など
- ◇勤務日: 給食実施日等(春・夏・冬休みは勤務なし)
- ◇勤務時間: 8:30~15:15(労働時間6時間)
※桜台小学校のみ 8:40~15:25(労働時間6時間)
- ◇時間給: 1,040円(通勤距離が片道2km以上の場合、通勤費を別途支給)
- ◇その他: 浜田小学校・羽津小学校勤務の場合、他の学校の調理員の欠勤状況により他の小学校に勤務することがあります。
社会保険加入あり。
- ◇申し込み: 応募を希望される方は、教育総務課(TEL 354-8236)に電話のうえ、履歴書を提出してください。書類選考のうえ、面接を実施します。
- ◇応募期間: 1月10日(火)~1月23日(月)



自動車文庫



1月31日(火)

橋北地区市民センター

滝川公園

10:00~10:40

10:50~11:20

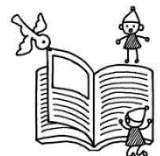

市民税・県民税
(第4期)

納期限は
1月31日(火)です

