

おしらせ

橋北地区市民センター
TEL 331-3787
FAX 330-0220
№ 16

平成 29年 11月 20日

12月行事予定

| | |
|-----------|--------------|
| 12月14日(木) | おとなの小学校 |
| 21日(木) | // |
| 22日(金) | 介護予防教室・自動車文庫 |
| 23日(土) | 競技かるた講座 |
| 25日(月) | ミニ門松づくり講座 |

◇民生委員として全国民生委員児童委員連合会会長表彰されました！

林 市子 さん
服部 富子 さん
山本 郁男 さん



◇自治会長として永年勤続表彰されました！

| | | | |
|-------|-------|------|---------|
| 勤続10年 | 新浜町東 | 自治会長 | 笠井 健司さん |
| 勤続 5年 | 東新町第一 | 自治会長 | 伊藤 勝さん |
| | 東新町第二 | 自治会長 | 南川 邦広さん |
| | 東新町第四 | 自治会長 | 福森 辰明さん |
| | 滝川町第三 | 自治会長 | 川村 泰士さん |

ミニ門松づくり講座募集

門松は松飾り、立松などとも呼ばれ、お正月に幸せをもたらす年神様がちゃんと家に来てくれるための目印と言われています。手作りのミニ門松で気持ちの良いお正月を迎えてみませんか？

☆日 時: 12月25日(月) 午前10:00~11:30
☆場 所: 橋北地区市民センター 会議室
☆講 師: 下田 正由さん
☆定 員: 15名
☆参加費: 無料
☆持ち物: 花ばさみ、のこぎり、軍手、ペンチ

のこぎりやペンチはセンターでお貸しすることもできますが、数が少ないため、できるだけお持ちいただくようお願いします。



※募集: 11月27日(月)よりセンターにて受付を開始します。お電話・窓口にてお申し込みください。

橋北地区市民センター TEL 331-3787

回
覧

| | | | | | | | | |
|--|--|--|--|--|--|--|--|--|
| | | | | | | | | |
| | | | | | | | | |

百人一首（競技かるた）初心者講座

「ちはやふる 神代もきかず 竜田川

からくれないに 水くるとは」

漫画や映画で人気の競技かるた。始めてみたいけど、ルールが分からない。一緒にやる相手がいない…。そんなあなたに分かりやすく、一から競技かるたの楽しさを伝えます。

競技かるたは性別、年齢を問わず、幅ひろく楽しめるスポーツです。子供さんから大人の方まで、皆さんの参加をお待ちしています。

- ☆ 日 時 : 12月23日(土) 午前10:00~12:00
- ☆ 場 所 : 橋北地区市民センター 1階和室
- ☆ 講 師 : 三重県かるた協会 会長 太田 富夫さん
三重県かるた協会 理事 太田 信乃さん
- ☆ 定 員 : 15名
- ☆ 参加費 : 不要



※募集:11月27日(月)よりセンターにて受付を開始します。お電話・窓口にてお申し込みください。

橋北地区市民センター TEL 331-3787

白 春
衣 妙 夏 す
ほ の 来 ぎ
天 す に て
の て け ら
香 ふ ら
具 し
山



苔 秋
わ を か の
露 が あ り 田
に 衣 ら ほ の
ぬ 手 み の
れ は 庵
つ の
つ

橋北おとなの小学校講座・一般聴講生募集！

日 時: 平成30年1月11日(木) 9時30分~11時00分

場 所: 橋北交流会館1階地域活動室

テ ー マ: 「知って安心 悪徳商法の手口と対処法」

申込方法: 事前に橋北地区市民センターまでご連絡ください。

参加人数が上限に達し次第、締め切りとなります。

橋北地区市民センター TEL 331-3787

橋北小学校 給食パートを募集 (12月中旬からの勤務です)

- ◇募集職種 = 小学校給食調理員補助(給食パート)1名
- ◇業務内容 = 給食調理、運搬、後片付け、調理場清掃など
- ◇勤務日 = 給食実施日(春・夏・冬休みは勤務なし)
- ◇勤務時間 = 午前8時30分~午後3時15分(労働時間6時間)
- ◇時 間 給 = 910円(通勤距離が片道2km以上の場合、通勤費を別途支給)
- ◇申し込み = 応募を希望される方は教育総務課に電話のうえ、履歴書を提出して下さい。書類選考のうえ、面接を実施します。
- ◇応募期間 = 11月20日(月)~11月30日(木)

教育総務課 TEL 354-8236



～地産地消&まごわやさしい料理講座～

原木しいたけを使ったお節料理

日時：12月12日(火)10:00～13:00
場所：あさけプラザ 2F料理室
対象：市内か三重郡に在住・通勤・通学の人
(託児あり)
定員：20人(応募多数の場合は抽選)
参加費：2,000円(材料費)
持ち物：エプロン・ふきん
申込み：12月7日(必着)までに、住所・氏名・年齢
(託児の子どもは月齢も)・電話番号・
講座で学びたいことを、
往復はがきであさけプラザへ



初めての水彩画教室

日時：平成30年1月10日(水)・17日(水)・
24日(水)・31日(水)
全4回 9:30～11:30
場所：あさけプラザ 3階美術室
内容：花・人形・静物・風景の模写
対象：小中学校の授業以外に水彩画を
習ったことがない人
定員：20人(応募多数の場合は抽選)
指導：粕谷邦男さん
参加費：2,000円
持ち物：スケッチブック(F8)、鉛筆(B・2B・
4B)、水彩絵具、筆、パレット
申込み：12月26日までに、住所・氏名・年齢・
電話番号を、往復はがきで
あさけプラザへ

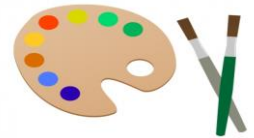

※お問合せ あさけプラザ TEL363-0123

法務局からのお知らせです

相続登記をお忘れではありませんか？

不動産を相続した後、長期間相続登記をせず、放置しておく...

- ①更に次の相続が発生して相続人の確定が難しくなる。
- ②相続登記の手続費用が高額になる。
- ③不動産の売却やローンの手続がすぐにできない。
- ④不動産が適正に管理されず、荒地や空き家等が増え、環境が悪化する。

といった様々な問題が発生する可能性があります。

大切な不動産を次世代に引き継ぐため、相続登記の手続を進めましょう。

また、相続手続を簡素化することを目的として、「法定相続情報証明制度」を開始しました。この制度は、戸籍などの書類を基に、法務局が法定相続人が誰であるのかを確認し、戸籍謄本等に代わる公的証明書を無料で発行するものです。

相続登記はもちろんのこと、金融機関における預貯金の払戻し等、様々な相続手続で御利用いただけます。

「相続登記の手続」及び「法定相続情報証明制度」に関する詳細は、法務局ホームページをご覧ください。

◇「未来につなぐ相続登記」～次世代を担う子どもたちのために～

【お問合せ先】 津地方法務局四日市支局 TEL353-2237

在宅医療講演会

～知っていますか？在宅医療～

講演会と事例報告をとおして、「あなた」あるいは「あなたの家族」がもし病気を抱え療養が必要になった時、『在宅医療』が選択肢のひとつとなるよう、一緒に考えてみませんか。ぜひお越しください。

日時：12月17日(日)13:30～15:30(開場13:00)

場所：四日市市総合会館8階 視聴覚室

内容：講演：「四日市市の在宅医療の『今』」講師：四日市医師会 伊藤毅さん

事例報告：「みんなで支えた在宅療養生活」

コーディネーター：松尾 秀一さん(四日市医師会)

報告者：玉垣浩美さん(四日市医師会：在宅主治医の立場から)

下濱美帆さん(訪問看護ステーション：訪問看護師の立場から)

藤田倫子さん(市民：家族の立場から)

定員：200人

料金：無料

その他：事前申込不要、手話通訳・要約筆記有。在宅医療の利用方法がよくわかる

四日市市在宅医療ガイドブックを当日配布します。

健康福祉課 TEL 354-8281 FAX 359-0288

●家屋を取り壊したときはご連絡ください

家屋を取り壊したときは、市役所資産税課 家屋係 までご連絡ください。
物置や車庫など、小さな建物であってもご連絡をお願いいたします。

資産税課家屋係 TEL 354-8135、354-8138



★通知カード、マイナンバーカード(申請した人)の受け取りについて

①通知カード、マイナンバーカード(申請した人)について、まだお受け取りいただけていない場合には、市民課までご連絡ください。

②マイナンバーカードを申請してから数カ月以上経過しているにもかかわらず、市役所から受け取りの案内文書が届いていない場合は、市民課までお問い合わせください。

※マイナンバーカードを申請するに当たり、「個人番号カード交付申請書」の名前・住所などに変更があると、申請は受け付けされません。

★マイナンバーカード交付申請書の送付用封筒について

◆差出有効期限切れの送付用封筒はそのままお使いいただけます

「通知カード」及び「個人番号カード交付申請書」と一緒にお届けしている個人番号カード交付申請書の送付用封筒(返信用封筒)については、差出有効期限が平成29年10月4日になっている場合でも、平成31年5月31日まで切手を貼らずに、そのまま使用することができます。

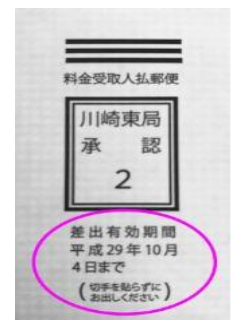

◆送付用封筒の材料をダウンロードできます

下記のサイトから、封筒作成の材料をダウンロードいただけます。

【マイナンバーカード総合サイト】

<https://www.kojinbango-card.go.jp/>

※トピックス「個人番号カード交付申請書の送付用封筒について」中の「封筒材料のダウンロードはこちら」をクリックしてください。

市民課

TEL354-8152 FAX359-0282

四日市市こども子育て交流プラザへ遊びに行こう！！

4月にオープンした『こども子育て交流プラザ』は、年末年始を除き毎日開館しています。季節の行事やスポーツ活動、創作活動など、さまざまなイベントを開催しています。ボール遊びやバドミントン等ができる広い多目的ホールや、クッキングルーム、工作室や図書室など、充実した施設で雨の日も遊べます。また幼児と保護者が楽しめる「すくすく広場」や「あそび広場」も実施しています。

【主なイベント日時・内容】

| | | | |
|------------------------|--|---|---|
| 12月2日(土) 12月19日(火) | 10:30～11:30 | 親子クラフト「ぼんぼんけん玉」 親子でいっしょに簡単なけん玉をつくろう！ | 事前申込:不要 対象:0～5歳まで 定員:先着20名 (受付開始:10:15～) |
| 12月9日(土) 12月24日(日) | 14:00～16:00 | 中高生の居場所計画 中高生のお悩み聞きます。一緒に楽しく遊びましょう！ | 事前申込:不要 対象:高校生まで 定員:なし |
| 12月16日(土) | 13:30～15:00 | プラザクリスマス会 プラザで楽しいクリスマス会を行います！ 参加は自由ですので是非参加してください！ | 事前申込:不要 対象:高校生まで |
| 12月23日(土) 12月26日(火) | ①11:00～12:00 ②13:15～14:15 ③14:30～15:30 | はがきづくり 紙すきをしてオリジナルのはがきを作りましょう！ | 事前申込:不要 対象:小学生まで 定員:各回先着20名 (各回開始15分前から 受付開始) |

料金 無料 ■年末年始休館日12月29日～1月3日 所在地:四日市市東新町26番32号 橋北交流会館4階
TEL 330-5020 FAX 334-0606



橋北地区市民センターに現れる、生き物たち。

今はもう姿が見えなくなりましたが、この10月辺りには、カマキリや赤とんぼがセンターの生垣辺りによく観察できました。
今頃は、冬支度に余念がないでしょう。

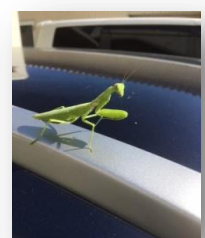

旧児童館の跡地に 「消防分団の車庫」建設が 始まりました。

旧橋北児童館の跡地に、消防分団車庫建設工事が始まりました。来年の春には、完成予定です。
市民センターと消防分団が隣り合う、理想的な配置となります。

年末に近づき、空気の乾燥する季節となります。くれぐれも火の元にはご注意ください。お願い申し上げます。



子育てを地域で支えあう
四日市市ファミリー・サポート・センターからのお知らせ

新規援助会員講習会のお知らせ

ファミリー・サポート・センターは、子育てを地域で支えあう会員組織です。
あなたの力を子育て支援に活かしてみませんか？
受講開始から1年以内に受講を完了すれば、援助会員として登録できます。1講座からでも受講できます。

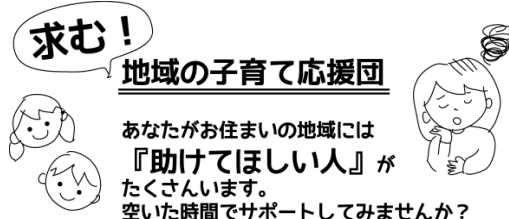

場 所：四日市市勤労者・市民交流センター 東館3F
申 込 方 法：電話、FAXにて平成30年1月13日(土)までにお申し込みください。
テキスト代：2,050円
そ の 他：託児あり(無料) ※事前にお申し込みください。
お申込み・お問合せ：四日市市ファミリー・サポート・センター TEL/FAX 323-0023
(NPO法人体験ひろば☆こどもスペース四日市内)

| 日時 | | 内容 |
|---------|-------------|--|
| 1/20(土) | 9:30~16:00 | 相互援助活動の趣旨・子どもの栄養と食生活 |
| 1/21(日) | 10:00~16:00 | 子どもの心と身体の発達・小児看護 |
| 1/27(土) | 10:00~15:30 | 子どもの世話(あそび)・発達障害について~その子どもとの接し方~ |
| 1/28(日) | 10:00~15:30 | 子どもの病気・子どもの心に寄り添う |
| 2/3(土) | 9:30~15:00 | 子どもの安全と事故・救急法 援助活動を円滑に進めるために 講習のまとめ |

「依頼会員講習会と新規登録会」のお知らせ

ファミリー・サポート・センターの仕組みと趣旨について、良く理解をしていただくために、平成28年度より依頼会員向けの講習会を実施しています。
新たに依頼会員として登録される方はもちろん、すでにご利用されている方も、受講してください。
日 時： 2月10日(土) 13:00~15:00
*講習会終了後、希望される方は依頼会員の登録手続きをいたします。
場 所： 四日市市勤労者・市民交流センター 東館3F
定 員： 会場の都合により、30名程度といたします。(先着順に受け付けます)
申込方法： 電話、FAXにてお申し込みください。
託 児： 有り/無料 ※事前にお申し込みください。
お申込み・お問合せ：四日市市ファミリー・サポート・センター TEL/FAX 323-0023
(NPO法人体験ひろば☆こどもスペース四日市内)

市民センターでの忘れ物です。

地区市民センターに、傘を忘れた方はいませんか？
グリーン地に白と黒の縞模様とベージュ時にバラの花模様の傘です。お心当たりの方は、橋北地区市民センターまでお立ち寄りください。

お問い合わせは、TEL 331-3787まで。



